

mes pieds
sur Terre



Sorties pédagogiques
autour de Lyon

Ecoles & centres de loisirs

"Imaginez-vous..."

**C'est le matin, vous arrivez à l'école (ou au centre de loisirs) et vous retrouvez les enfants.
Ils piaffent d'impatience, sacs sur le dos et baskets aux pieds,
à l'idée de monter dans le car et de découvrir le pique-nique préparé le matin même !
Le car arrive : et tout ce petit monde s'assoit, c'est parti !**

**Vous arrivez à destination, un village dont vous n'aviez jamais entendu parler
avant la préparation de cette sortie... et pourtant situé à moins d'1h de votre lieu de départ.
Les accompagnateurs se rassemblent pour activer le GPS de l'itinéraire :**

« C'est par où ? Ah oui, par là... Allez les enfants, suivez-moi ! »

**Bien sûr, même en petits groupes, l'enthousiasme est sonore,
mais ce rythme plus lent, plus physiologique,
invite les enfants à mieux profiter de ce qui les entoure :
le chant des oiseaux ici, l'eau fraîche d'une fontaine de village là,
ou encore l'odeur des sous-bois, et un magnifique panorama...**

**Au cours de votre itinéraire, vous aurez peut-être la chance de rencontrer
un bénévole passionné par le patrimoine de son village,
une boulangère engagée, un artisan motivé par la transmission de son savoir-faire...**

C'est déjà l'heure de repartir...

**Avant de rentrer chez eux, les enfants se verront glisser dans leur sac
un pot de miel ou de confiture, une terrine, un savon artisanal...
qu'ils auront la joie de partager avec leur famille,
tout en se remémorant les bons moments de la journée.**

**Le lendemain, vos collègues viendront aux nouvelles,
curieux de votre escapade, et à l'écoute de votre témoignage enjoué,
ils se promettent de tenter l'expérience à leur tour dans les prochains mois..."**

*"Bonjour Emmanuelle,
Que dire ! Nous avons passé une magnifique
journée : car à l'heure, chauffeuse adorable,
randonnée au top avec des panoramas
magnifiques, road book très précis, pratique.
Une très belle sortie scolaire pour mes élèves
ainsi que mes trois accompagnateurs."
(Amandine, professeure des écoles)*

*"Je trouve l'idée
de faire découvrir le terroir local
très intéressante et même essentielle surtout
pour certains de nos élèves qui connaissent très
peu ou même pas du tout la campagne
environnante. J'ai pu communiquer très
facilement avec Emmanuelle qui a été très
réactive lors de nos échanges
et nos souhaits pour organiser la journée."
(Jacqueline, professeure des écoles)*

<u>Pourquoi proposer une randonnée aux enfants ?</u>	04
<u>Une journée pédagogique “clé en main”</u>	05
<u>Des excursions à moins d’1h de Lyon (carte).</u>	06
<u>Monts & Vallons du Lyonnais</u>	07
-> <u>Spécial Classe découverte 2 jours / 1 nuit</u>	13
<u>Beaujolais des Pierres Dorées</u>	14
<u>Beaujolais Vert</u>	18
<u>Quais de Saône & Monts d’Or</u>	20
<u>Dombes côtière et des étangs</u>	23
<u>Porte de l’Isère & Bugey</u>	25
<u>Vallée Rhodanienne</u>	28
<u>Nos animateurs(trices) nature</u>	31
<u>Conditions Particulières de Vente (extrait).</u>	33
<u>Renseignements & réservations</u>	34



Pourquoi proposer une randonnée aux enfants ?

“

*"Le monde ne mourra jamais par manque de merveilles
mais uniquement par manque d'émerveillement"
(Gilbert Keith Chesterton)*



Nous prenons soin de ce(ux) que nous connaissons et de ce(ux) que nous aimons.

L'évolution de nos modes de vie, plus citadins, plus sédentaires, plus tournés vers le numérique, et au rythme soutenu, fait que nous sommes globalement tous en manque de Nature, et les enfants tout particulièrement.

Les possibilités de connexion régulière au vivant sont nombreuses heureusement, et la marche représente une activité simple, saine et idéale pour s'aérer et retrouver un rythme plus physiologique, propice à l'apaisement et au ressourcement.

Un itinéraire de randonnée est l'occasion de se laisser aller à la contemplation, de partager ses découvertes patrimoniales et naturalistes en toute convivialité, de renouer avec le rythme des saisons, d'admirer les savoir-faire locaux, de déguster des produits du territoire...

Il s'agit avant tout de proposer une expérience sensible et immersive aux enfants que vous encadrez...

Une journée pédagogique "clé en main"...

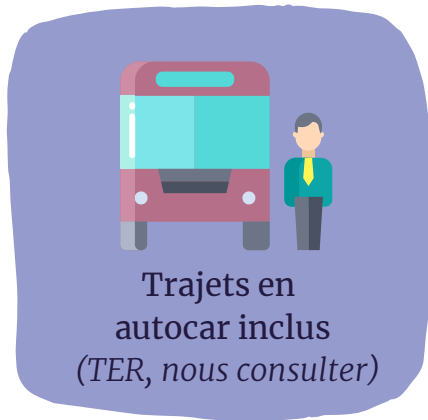

+



+



* balade naturaliste, land art, bain de forêt..



un programme original



une sortie de proximité "au vert"



un tarif tout compris

Tarif par enfant (selon le nombre d'enfants par autocar) :
Base 20 : 55 € - Base 30 : 45 € - Base 40 : 40 € - Base 50 : 35€
Sans transport / avec trajets en TCL : 25€



Le prix comprend : les trajets en autocar, l'itinéraire de randonnée sur application géolocalisée, les visites et dégustations mentionnées au programme. Le prix ne comprend pas : l'accompagnement, le pique-nique, tout élément non mentionné dans Nos prix comprennent.

Retrouvez nos programmes ci-dessous

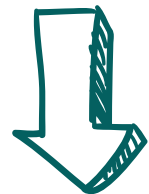

Le plus dur sera de choisir !

(il est bien sûr possible de les combiner pour un séjour en ☆ à Lyon)

Des itinéraires pédestres à moins d'1h de Lyon ...*

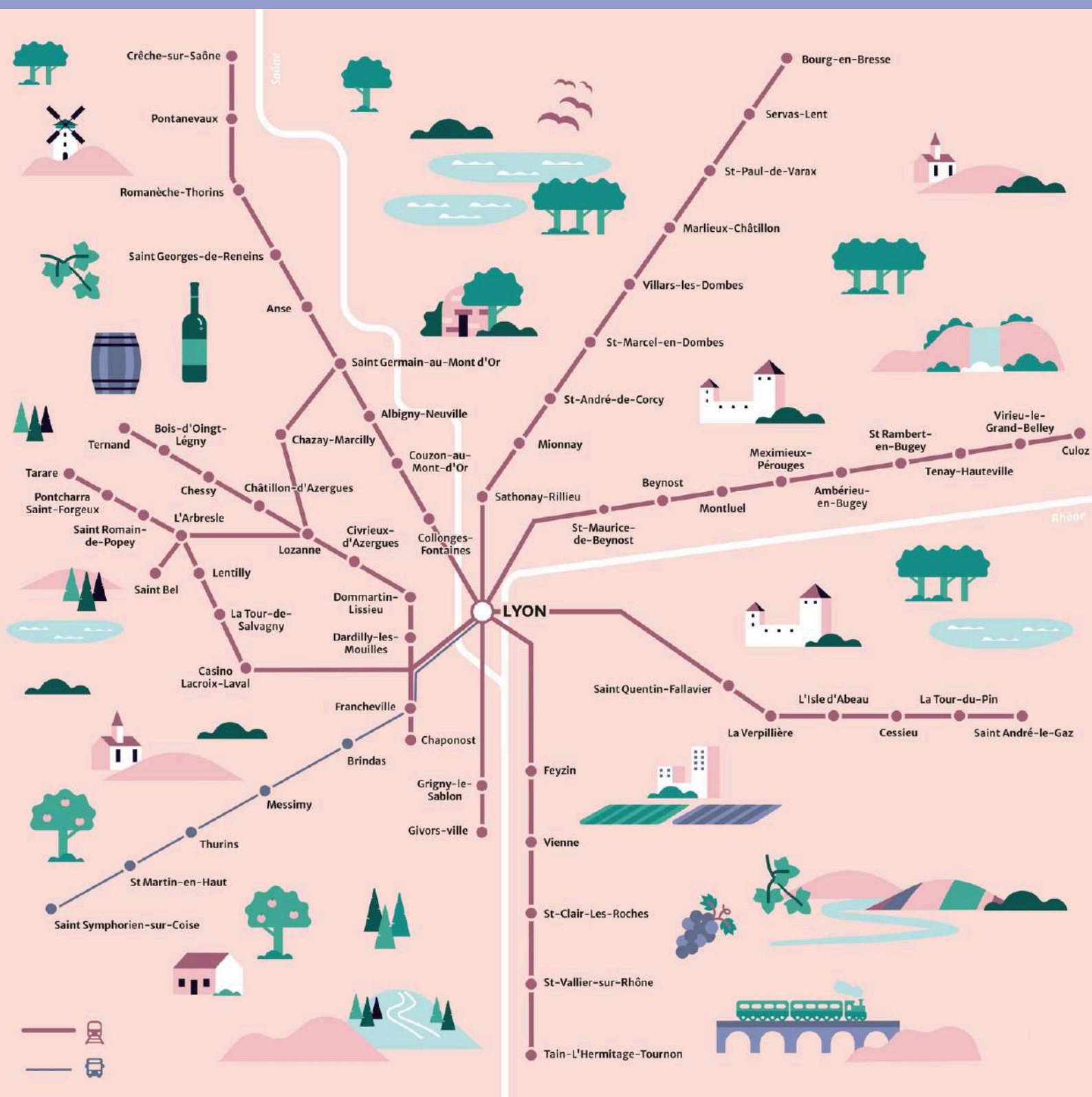

*en TER ou autocar

Retrouvez la liste actualisée des fiches descriptives :
www.mespiedsurterre.fr/randonnees-et-balades-lyon/

Rq : dans le cadre de sorties organisées avec enfants,
les itinéraires sont adaptés (voir nos programmes ci-dessous)



Nos programmes dans les :

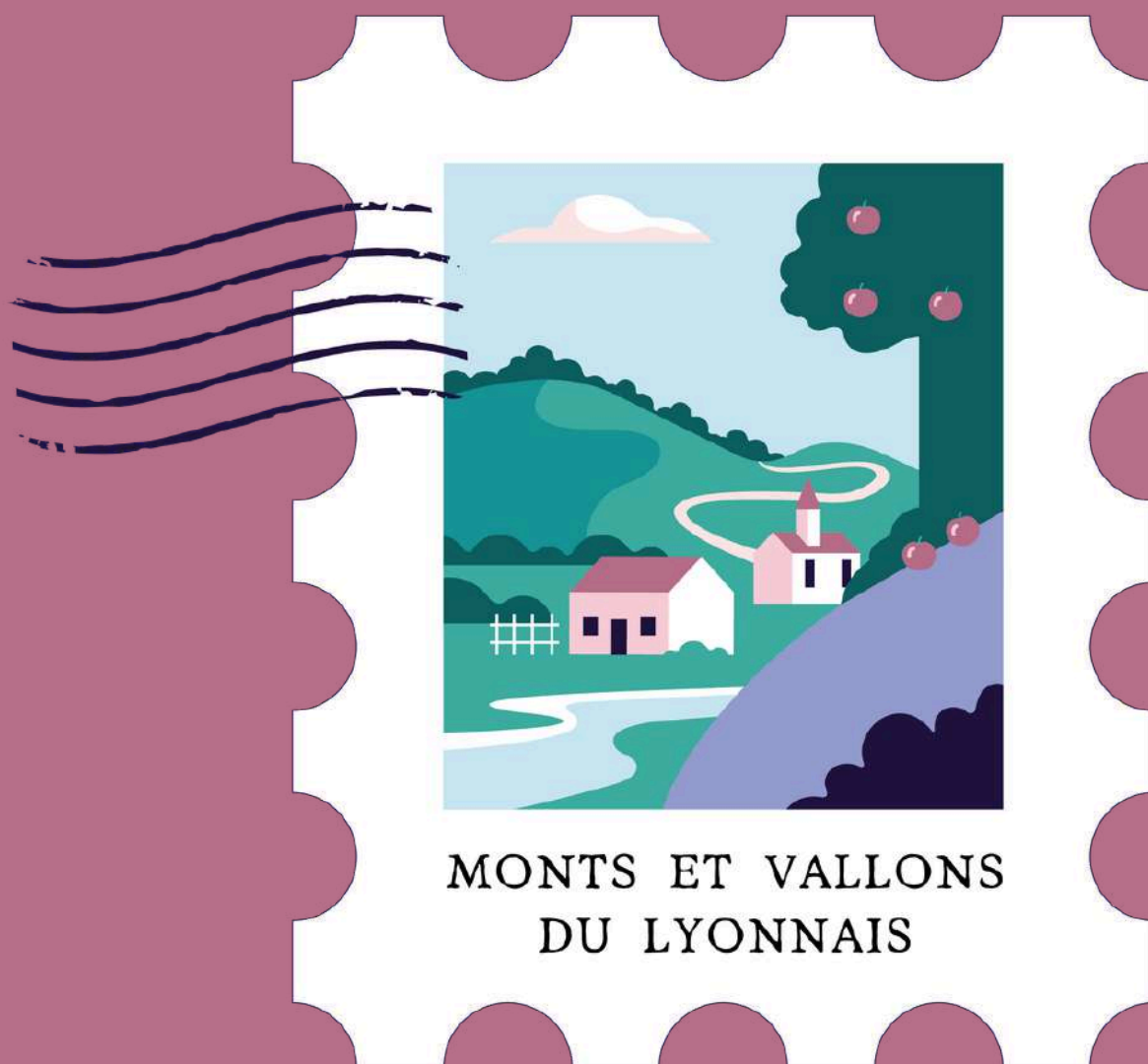

Activités thématiques :  Animation nature  Patrimoine  Savoir-faire  Dégustation



Casino-Lacroix-Laval

9h00 : départ de l'école / du centre en autocar
10h00 : arrivée au casino de Lacroix Laval, découverte des statues de Michel MOYNE et départ en balade dans les bois pour rejoindre votre animateur.trice nature (OPTION 1) ou atelier scientifique au Musée Docteur Mérieux (OPTION 2)
Pique-nique au parc de Lacroix-Laval, avec vue sur le magnifique château et ses jardins et jeux libres
15h00 : départ en autocar
16h00 : arrivée à l'école / au centre



La Tour-de-Salvagny

9h00 : départ de l'école / du centre en autocar
10h00 : départ en randonnée sur les sentiers forestiers jusqu'au village de Ste Consorce.
Pique-nique au pied de la statue de Ste Consorce, avec vue sur la ville de Lyon.
13h00 : visite du musée Antoine Brun
15h00 : départ en autocar
16h00 : arrivée à l'école / au centre



Lentilly

9h00 : départ de l'école / du centre en autocar
10h00 : arrivée à Lentilly et départ en balade avec vue sur le château de Malatray, jusqu'à la chapelle médiévale de Larny où un trésor gourmand vous attend !
Pique-nique dans le jardin attenant à la chapelle (sur demande, possibilité d'une ouverture exceptionnelle)
13h30 : continuation de la balade à travers la forêt
15h00 : fin de la randonnée et départ en autocar
16h00 : arrivée à l'école / au centre



L'Arbresle (Eveux)

9h00 : départ de l'école / du centre en autocar
10h00 : arrivée à Sourcieux-les-Mines et départ en balade via le panorama de la chapelle du Fouillet
Pique-nique dans les bois du Couvent de la Tourette
13h30 : visite guidée du Couvent de la Tourette
15h00 : départ en autocar
16h00 : arrivée à l'école / au centre

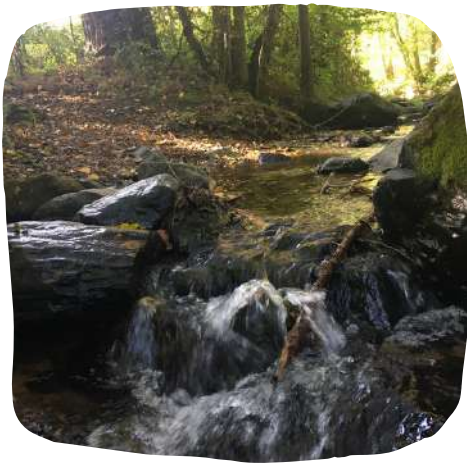

Sain Bel (Savigny)

9h00 : départ de l'école / du centre en autocar

10h00 : arrivée à Sain Bel et départ en balade

Pique-nique en bord de rivière, puis continuation jusqu'à Savigny

13h30 : visite guidée du village de Savigny, du site de son ancienne abbaye et montée à la Tour de l'Horloge.

15h00 : départ en autocar

16h00 : arrivée à l'école / au centre



Sain Bel (St Pierre-La Palud)

9h00 : départ de l'école / du centre en autocar

10h00 : arrivée à Sain Bel et visite guidée du musée de la mine à St Pierre-La-Palud

Pique-nique

13h00 : continuation de la balade jusqu'à une ferme permacole pour une promenade commentée, à l'issue de laquelle sera offerte une boisson faite maison

15h00 : départ en autocar

16h00 : arrivée à l'école / au centre



Dardilly-les-Mouilles

9h00 : départ de l'école / du centre en autocar

10h00 : arrivée à Dardilly et départ en balade en passant devant le centre de soin L'Hirondelle*

Découverte du Vallon de Chantemerle, lieu de recueillement du Curé d'Ars et continuation vers le Bois de la Lune

Pique-nique

13h00 : RDV avec votre animateur.trice nature (balade naturaliste, séance de land art, bain de forêt...)

15h00 : départ en autocar

16h00 : arrivée à l'école / au centre

**1 € par enfant sera reversé à l'association*



Brindas

9h00 : départ de l'école / du centre en autocar

10h00 : arrivée à Brindas et départ en balade : brève démonstration de tournage sur bois puis continuation le long de la rivière

Pique-nique à l'aire de jeux

13h00 : visite et atelier au Musée de Guignol

15h00 : départ en autocar

16h00 : arrivée à l'école / au centre

Messimy

9h00 : départ de l'école / du centre en autocar

10h00 : arrivée au Belvédère du Piragoy qui domine Messimy et départ en balade

Pique-nique sur les chemins

14h00 : dégustation dans la chocolaterie du village ou de pommes chez un agriculteur local (selon la saison)

15h00 : départ en autocar

16h00 : arrivée à l'école / au centre



Un DVD sur le patrimoine et l'histoire en Pays Lyonnais vous sera offert pour prolonger l'expérience en classe (thématique de votre choix, liste sur demande)



St Symphorien-sur-Coise

9h00 : départ de l'école / du centre en autocar

10h00 : arrivée à St Symphorien-sur-Coise, circuit du patrimoine en autonomie et panorama depuis l'église fortifiée, puis départ en balade

Pique-nique à l'étang des Hurongues

13h00 : RDV avec votre animateur. trice nature (balade naturaliste, séance de land art, bain de forêt...)

15h00 : départ en autocar

16h00 : arrivée à l'école / au centre



Bessenay (parc de Courzieu)

9h00 : départ de l'école / du centre en autocar

10h00 : arrivée au parc animalier de Courzieu : découvertes de la colline aux loups blancs et vallée des loups gris (pas de rencontre avec les rapaces)

11h30 : nourrissage des loups

Pique-nique à l'aire de jeux

13h00 : balade retour jusqu'à La Brévenne

15h00 : départ en autocar

16h00 : arrivée à l'école / au centre



Bessenay (cerisiers)

9h00 : départ de l'école / du centre en autocar

10h00 : arrivée Bessenay et départ en balade sur les hauteurs

Pique-nique sous les cerisiers

13h00 : visite d'une ferme pédagogique (selon la saison, possibilité de cueillette de plantes et fruits pour dégustation)

15h00 : départ en autocar

16h00 : arrivée à l'école / au centre





Brussieu La Giraudière



9h00 : départ de l'école / du centre en autocar
10h00 : arrivée à Courzieu et départ en balade
Passage au hameau de Lafont pour découvrir la légende de sa fontaine et ses fromages de chèvre (dégustation)
Pique-nique devant le magnifique panorama de l'Aire Lafont (jeux d'extérieur)
13h00 : balade retour jusqu'à la gare de Brussieu
15h00 : départ en autocar
16h00 : arrivée à l'école / au centre



Thurins (les hauteurs)



9h00 : départ de l'école / du centre en autocar
10h00 : arrivée à Thurins et départ en balade "au plus près des plantes" avec votre animateur.trice nature (OPTION 1)
Pique-nique sur les chemins
Continuation de la balade à travers des parcelles agricoles et les serres fruitières. Rencontre avec une famille de producteurs de fraises et dégustation (OPTION 2)
15h00 : départ en autocar
16h00 : arrivée à l'école / au centre



Thurins (chapelle St Vincent)



9h00 : départ de l'école / du centre en autocar
10h00 : arrivée à Thurins et départ en balade
Pique-nique sur l'esplanade de la chapelle St Vincent
13h00 : RDV avec votre animateur.trice nature pour une séance de land art...
15h00 : départ en autocar
16h00 : arrivée à l'école / au centre



St Martin-en-Haut (Roche Mathiole)



9h00 : départ de l'école / du centre en autocar
10h00 : arrivée à St Martin-en-Haut et départ en balade
Pause au site emblématique de la Roche Mathiole : jeux d'extérieur libres et pique-nique
13h00 : RDV avec votre animateur.trice nature (balade naturaliste, séance de land art, bain de forêt...)
15h00 : départ en autocar
16h00 : arrivée à l'école / au centre



St Martin-en-Haut (Rochefort)

9h00 : départ de l'école / du centre en autocar
 10h00 : arrivée à St Martin-en-Haut et départ en randonnée
 Pique-nique au magnifique site médiéval de Rochefort (visite libre)
 13h30 : visite du Jardin d'Avenir, chantier d'insertion dédié à l'activité de maraichage en agriculture biologique (petit panier de produits locaux offert)
 15h00 : départ en autocar
 16h00 : arrivée à l'école / au centre



St Laurent-de-Chamousset

9h00 : départ de l'école / du centre en autocar
 10h00 : arrivée au château de Chamousset pour une visite guidée
 11h00 : départ en balade à travers la forêt
 Pique-nique sur les sentiers de campagne
 15h00 : départ en autocar
 16h00 : arrivée à l'école / au centre



Chaponost

9h00 : départ de l'école / du centre en autocar
 10h00 : arrivée à Chaponost et départ en randonnée
 Pique-nique le long de la rivière du Garon
 14h00 : continuation de la balade jusqu'au fameux aqueduc romain pour illustrer l'atelier pédagogique animé quelques jours plus tôt dans votre classe par une médiatrice culturelle*
 15h00 : départ en autocar
 16h00 : arrivée à l'école / au centre

**Partenariat avec une association au service du patrimoine et de l'histoire en Pays Lyonnais pour un atelier pédagogique encadré, incluant diaporama et manipulations (durée 1h30)*



Francheville

9h00 : départ de l'école / du centre en autocar
 10h00 : arrivée à Craponne et départ en balade pour rejoindre les berges boisées du ruisseau de l'Yzeron
 RDV avec votre animateur.trice nature (balade naturaliste, séance de land art, bain de forêt...)
 Pique-nique le long de l'Yzeron
 L'après-midi : continuation de la randonnée le long de la rivière...
 15h00 : départ en autocar
 16h00 : arrivée à l'école / au centre

Votre hébergement :



Le Village Nature l'Orée du Bois se compose de 30 gîtes pour un total de 222 couchages. Les groupes scolaires sont hébergés dans les gîtes collectifs, soit 88 couchages repartis en deux grappes, avec des chambres de 2 à 4 lits, un bloc sanitaire par gîte.



Les équipements collectifs : une salle de restauration de 156 places, une table de ping-pong, un jardin pédagogique, un parc de 7 hectares entouré par les bois, un étang de pêche...

Les enfants s'immergeront dans un environnement d'exception en s'imprégnant de la douceur et de l'environnement préservé du Village Nature. Le patrimoine naturel, la richesse de notre territoire, le fonctionnement du centre et la vie de groupe sont autant de raisons qui permettront aux enfants d'expérimenter de manière ludique une démarche éco citoyenne.

Le prix comprend :

Tarif : 140€ sur la base de 28 élèves et 4 accompagnateurs - Devis sur mesure : nous consulter

- un test d'itinéraire offert à l'organisateur (trajets et produits locaux non inclus),
- les trajets en autocar,
- l'itinéraire de randonnée des 2 jours sur application géolocalisée,
- l'hébergement d'une nuit en pension complète du dîner du jour 1 au pique-nique du jour 2,
- les visites et dégustations mentionnées au programme.

Nos programmes dans le :

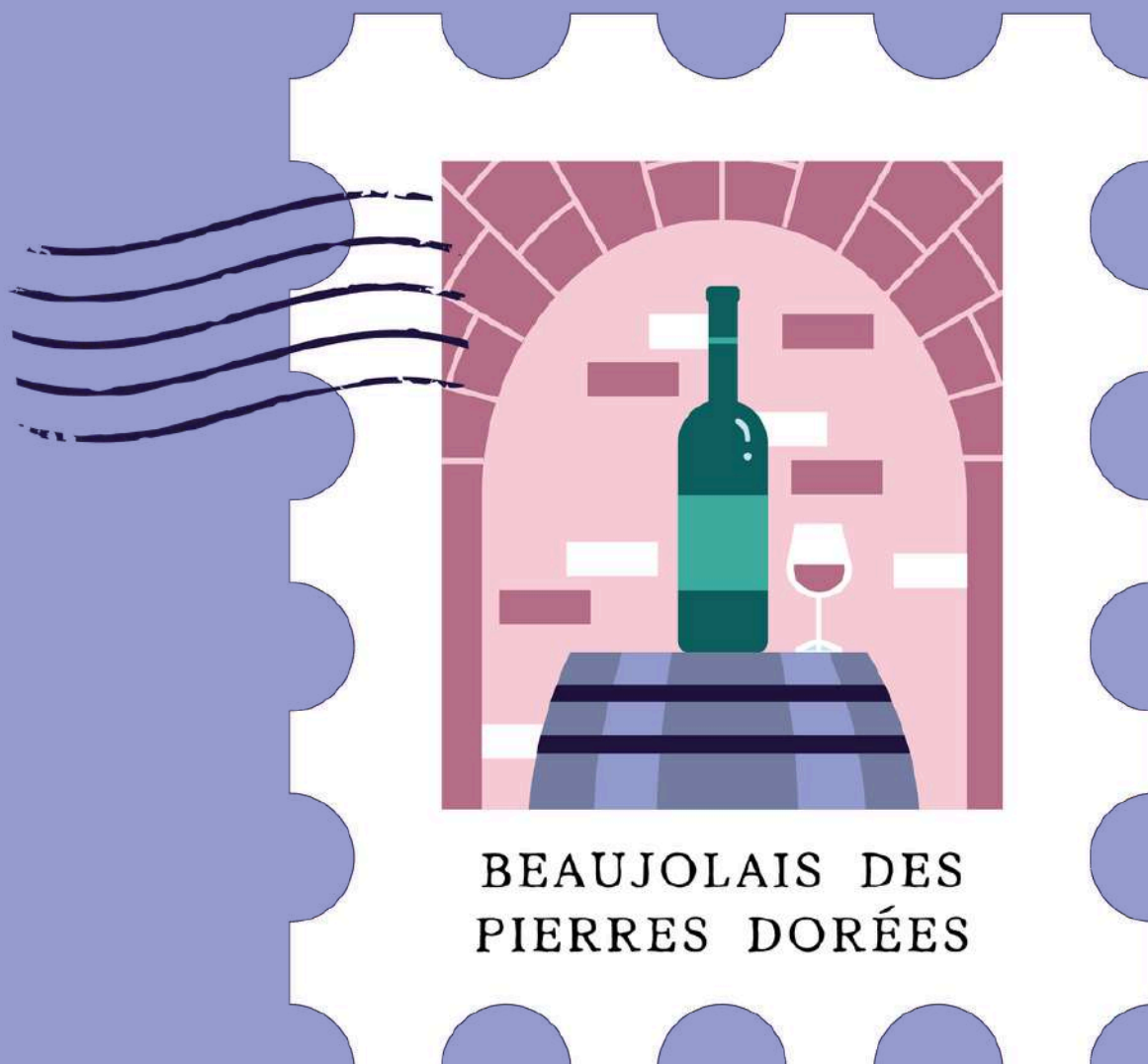

Activités thématiques :  Animation nature  Patrimoine  Savoir-faire  Dégustation



Chazay-Marcilly

9h00 : départ de l'école / du centre en autocar

10h00 : arrivée à Morancé et départ pour une courte balade à travers les vignes

Pique-nique sur la place du village de Chazay-d'Azergues

13h00 : dégustation d'un sorbet artisanal, puis visite costumée du village médiéval et du musée (montée à la tour)

15h00 : départ en autocar

16h00 : arrivée à l'école / au centre



Lozanne

9h00 : départ de l'école / du centre en autocar

10h00 : arrivée à Charnay et visite guidée du village avec montée de la tour (OPTION 1) ou balade naturaliste dans la forêt de Chevronet (OPTION 2) ou départ en randonnée (OPTION 3)

Pique-nique

13h00 : départ en randonnée (OPTIONS 1 et 2), ou visite et atelier géologique au tout nouvel espace muséographique de Fossiléa (OPTION 3)

15h00 : départ en autocar

16h00 : arrivée à l'école / au centre



Civrieux-d'Azergues

9h00 : départ de l'école / du centre en autocar

10h00 : arrivée à Civrieux et départ en randonnée le long de la Balad'Azergues avec votre animateur.trice nature

Pique-nique à l'aire de jeux aménagée

13h20 : continuation de la balade sur l'autre rive de la rivière

15h00 : fin de la balade à Civrieux

16h00 : arrivée à l'école / au centre



Châtillon-d'Azergues

9h00 : départ de l'école / du centre en autocar

10h00 : arrivée à Châtillon-d'Azergues et départ en randonnée

Pique-nique aux Carrières de Glay

14h00 : visite guidée des carrières et goûter offert

15h00 : départ en autocar

16h00 : arrivée à l'école / au centre



Châtillon-Chessy

9h00 : départ de l'école / du centre en autocar
10h00 : arrivée à Châtillon pour un départ en randonnée dans les vignes (OPTION 1) ou arrivée à Chessy pour une chasse au trésor en autonomie, la découverte du patrimoine du village (souvenir à rapporter chez soi offert) (OPTION 2)
Pique-nique
13h00 : séance naturaliste avec votre animateur.trice (OPTION 1) ou balade le long de la rivière (OPTION 2)
15h00 : départ en autocar
16h00 : arrivée à l'école / au centre



Le Bois d'Oingt-Légnny (viaduc)

9h00 : départ de l'école / du centre en autocar
10h00 : arrivée au Pont-Tarret et départ en randonnée (passage sur le viaduc)
Pique-nique à la Forêt de la Flachère
13h00 : RDV avec votre animateur.trice nature (balade naturaliste, séance de land art, bain de forêt...)
15h00 : départ en autocar
16h00 : arrivée à l'école / au centre



Ternand

(SUPPLEMENT +13.50€/enfant)

9h00 : départ de l'école / du centre en autocar
10h00 : arrivée à Ternand et départ en randonnée via la chapelle de la Salette
Pique-nique aux abords du village médiéval de Ternand
13h00 : balade en calèche à travers les ruelles du Vieux Ternand et goûter inclus
15h00 : départ en autocar
16h00 : arrivée à l'école / au centre



Anse

9h00 : départ de l'école / du centre en autocar
10h00 : arrivée à Anse et embarquement à bord du Chemin de Fer Touristique pour un trajet de 3 km / 45 minutes jusqu'au plan d'eau du Colombier
Jeux d'extérieur et pique-nique
13h00 : trajet retour jusqu'à Anse puis départ en randonnée jusqu'aux carrières de Lucenay (goûter de céréales artisanales offert)
15h00 : départ en autocar
16h00 : arrivée à l'école / au centre



Romanèche-Thorins (OPTION 1)



9h00 : départ de l'école / du centre en autocar

10h00 : arrivée au château de Corcelles-en-Beaujolais et départ en balade

Pique-nique au Hameau Duboeuf (Romanèche-Thorins)

13h30 : visite guidée de l'Oenoparc et dégustation de jus de raisin

15h00 : départ en autocar

16h00 : arrivée à l'école / au centre



Romanèche-Thorins (OPTION 2)



9h00 : départ de l'école / du centre en autocar

10h00 : arrivée dans le Beaujolais et départ en balade à travers les vignes et le village de Lancié

Pique-nique dans le parc du château de Corcelles-en-Beaujolais

13h30 : atelier Land Art encadré par votre animatrice nature (groupe 1) et jeu de piste historique en autonomie (groupe 2)

15h00 : départ en autocar

16h00 : arrivée à l'école / au centre



Nos programmes dans le :

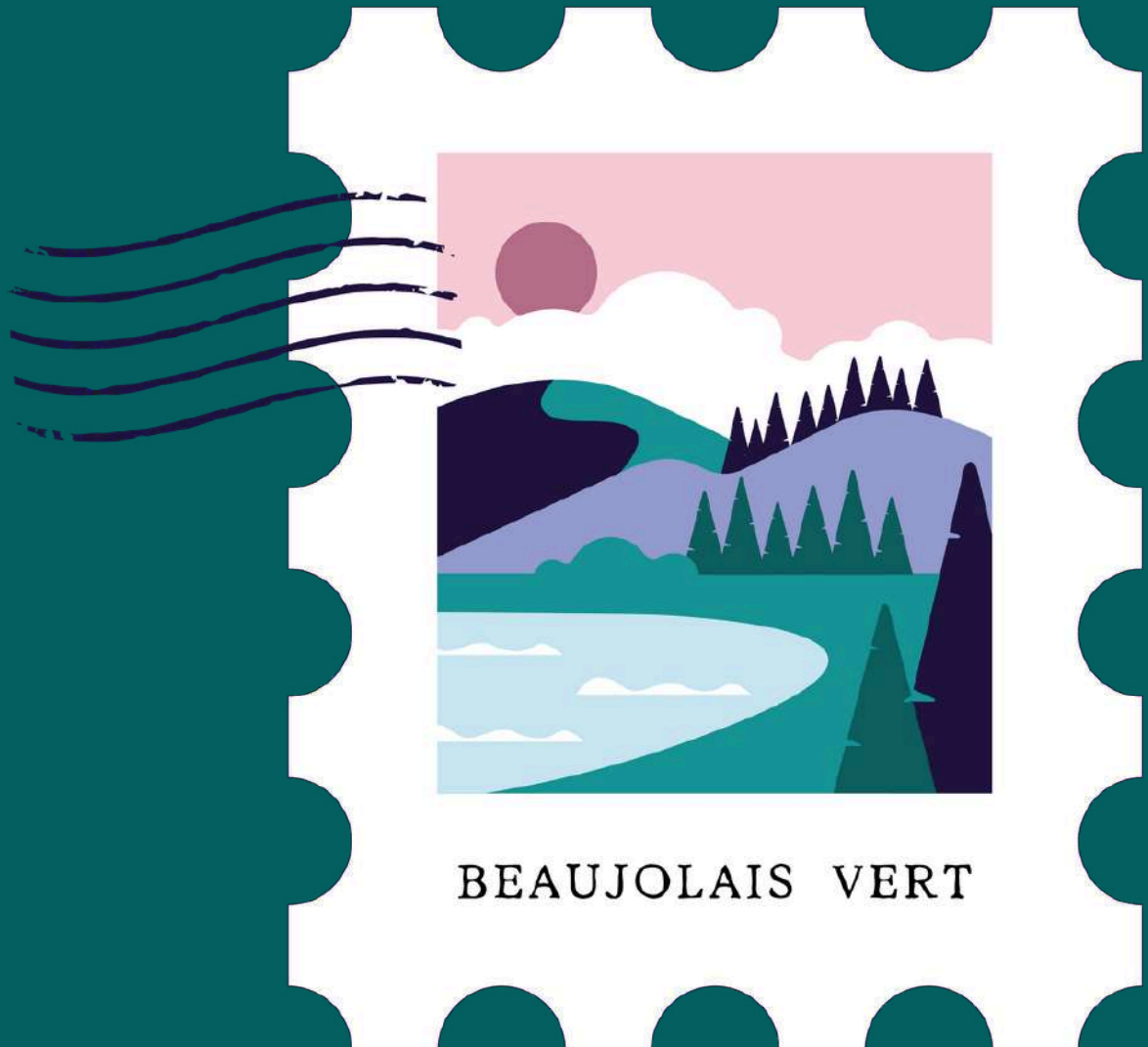



St Romain-de-Popey

9h00 : départ de l'école / du centre en autocar
 10h00 : arrivée à la gare de St Romain-de-Popey pour une visite insolite de sa Boulangerie et dégustation de tartines
 11h00 : trajet en autocar jusqu'au pied du Crêt de Popey et départ en balade
 Pique-nique et construction autonome de cabanes au Crêt de Popey*
 14h30 : redescente au village de St Romain-de-Popey, puis départ en autocar
 16h00 : arrivée à l'école / au centre
 * *Livret thématique d'Eveil & Nature offert*



Tarare (St Marcel-l'Eclairé)

9h00 : départ de l'école / du centre en autocar
 10h00 : arrivée au point de vue qui domine St Marcel-L'Eclairé et RDV avec votre animateur.trice nature pour une balade contée à l'ombre des sapins
 Pique-nique à l'étang de St Marcel-l'Eclairé
 14h00 : continuation de la balade via le village de St Marcel L'Eclairé
 15h00 : départ en autocar
 16h00 : arrivée à l'école / au centre



Tarare (Mont Chevrier)

9h00 : départ de l'école / du centre en autocar
 10h00 : arrivée à la chapelle Notre Dame-de-la Roche (Les Sauvages) et départ en balade
 Pique-nique à la chapelle de Bel Air
 13h30 : descente sur Tarare et démonstration par un artisan-chocolatier de la fabrication des fameuses « Mousselines » (dégustation)
 15h00 : départ en autocar
 16h00 : arrivée à l'école / au centre



Amplepuis/Ronno (Lac des Sapins)

(SUPPLEMENT +8€/enfant)

9h00 : départ de l'école / du centre en autocar
 10h00 : arrivée à Ronno et départ en balade à travers les chemins forestiers des Monts du Beaujolais Vert
 Possibilité d'un parcours accrobranche (OPTION 1)
 Pique-nique au bord du magnifique Lac de Cublize
 13h00 : activité nautique encadrée (voile) (OPTION 2)
 15h00 : départ en autocar
 16h00 : arrivée à l'école / au centre

Nos programmes sur les :



Activités thématiques :  Animation nature  Patrimoine  Savoir-faire  Dégustation



Collonges - Fontaines (Mont Cindre)



9h00 : départ de l'école / du centre en autocar
10h00 : arrivée à St Cyr-au-Mont-d'Or et départ en randonnée sur le Chemin du Grapillon auparavant bordé de vignes. Arrivée à l'esplanade de l'Ermitage et visite de la chapelle et du jardin (OPTION 1)
Pique-nique sur le Sentier de l'Eau
13h00 : rencontre avec Vincent pour une visite de sa ferme maraîchère biologique (OPTION 2)
15h00 : départ en autocar
16h00 : arrivée à l'école / au centre



Collonges - Fontaines (quais de Saône)



9h00 : départ de l'école / du centre en autocar
10h00 : arrivée à St Cyr-au-Mont-d'Or et départ en randonnée le long du ruisseau des Echets, jusqu'au viaduc de Rochetaillée et le musée de l'Automobile pour une visite guidée thématique
Pique-nique dans les jardins du musée
13h30 : continuation de la balade le long de la Saône ponctuée d'oeuvres d'art en plein air
15h00 : départ en autocar
16h00 : arrivée à l'école / au centre



Couzon-au-Mont-d'Or



9h00 : départ de l'école / du centre en autocar
10h00 : arrivée à St Romain-au-Mont-d'Or et départ en randonnée avec Patrick votre guide, à la découverte des fameuses "cabornes"
Pique-nique dans les bois
13h00 : continuation de la balade avec une dernière pause pour des jeux libres dans ces anciennes cabanes en pierres sèches à l'architecture emblématique des Monts d'Or
15h00 : départ en autocar
16h00 : arrivée à l'école / au centre



Albigny-Neuille (Monts d'Or)



9h00 : départ de l'école / du centre en autocar
10h00 : arrivée au Musée Ampère de Poleymieux-au-Mont-d'Or et ateliers pédagogiques basés sur l'expérimentation pour mieux comprendre l'électricité et les nouvelles énergies
Pique-nique sur place
13h00 : départ en randonnée
Passage devant une "caborne", ancienne cabane en pierres sèches à l'architecture emblématique de la région, suivie d'un site géologique de toute beauté.
15h00 : départ en autocar
16h00 : arrivée à l'école / au centre

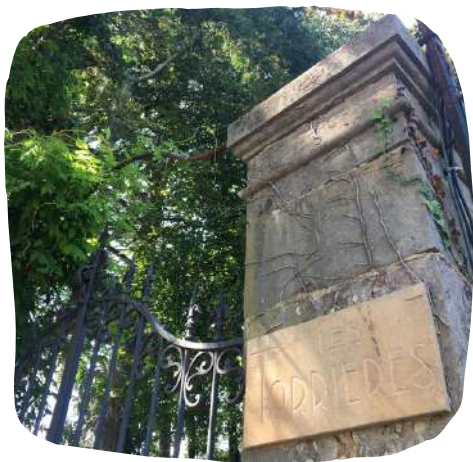

Albigny-Neuville (Vallon des Torrières)

9h00 : départ de l'école / du centre en autocar
10h00 : arrivée à Neuville-sur-Saône et départ en randonnée
RDV avec votre animateur. trice nature pour découvrir la biodiversité du Vallon des Torrières
Pique-nique dans les bois
13h00 : continuation de la balade via le Pavillon de l'Echo avec vue sur la Saône
Passage devant le château de Neuville-sur-Saône et temps libre dans ses jardins
15h00 : départ en autocar
16h00 : arrivée à l'école / au centre



St Germain-au-Mont-d'Or

9h00 : départ de l'école / du centre en autocar
10h00 : arrivée à St Germain-au-Mont-d'Or et départ en randonnée sur les sentiers forestiers
Passage en petits groupes au belvédère de la Madone (accès escarpé requérant toute votre vigilance)
Pique-nique le long de la rivière
13h00 : continuation de la balade jusqu'au musée de Chasselay pour une visite guidée sur la vie familiale et quotidienne des XIXe et XXe siècles
15h00 : départ en autocar
16h00 : arrivée à l'école / au centre



Nos programmes dans la :





St Maurice-de-Beynost

9h00 : départ de l'école / du centre en autocar
10h00 : arrivée à St Maurice-de-Beynost et départ en balade
Pique-nique sur les sentiers
13h30 : visite guidée au belvédère de la Madone du Mas Rillier et du Campanile du Carillon (panorama sur les lacs de Miribel-Jonage) - ACTUELLEMENT EN TRAVAUX
15h00 : départ en autocar
16h00 : arrivée à l'école / au centre



Montluel

9h00 : départ de l'école / du centre en autocar
10h00 : arrivée au lac Neyton et RDV avec votre animateur.trice nature pour un atelier naturaliste
Pique-nique au bord de l'étang
13h00 : départ en randonnée jusqu'à Montluel pour une découverte de son patrimoine (jeu de piste autonome)
15h00 : départ en autocar
16h00 : arrivée à l'école / au centre



Meximieux-Pérouges

9h00 : départ de l'école / du centre en autocar
10h00 : arrivée à Meximieux-Pérouges et départ en randonnée via le parc du château
11h00 : pause en bordure d'étang et démonstration du travail du cuir de carpes issues des étangs de la Dombes
Pique-nique, puis continuation de la balade
13h00 : visite guidée théâtrale de la Cité médiévale, suivie d'une dégustation de la fameuse galette au sucre
14h00 : jeu de piste en autonomie
15h00 : départ en autocar
16h00 : arrivée à l'école / au centre



St André-de-Corcy

9h00 : départ de l'école / du centre en autocar
10h00 : arrivée à la boutique des Chocolats Richart à St André-de-Corcy pour une initiation à la dégustation (OPTION 1) ou départ en randonnée
Pique-nique sur les sentiers ou au bord d'un étang
13h00 : RDV avec votre animateur.trice nature pour une reconnexion par les sens dans cet environnement naturel si caractéristique de la Dombes (OPTION 2)
15h00 : départ en autocar
16h00 : arrivée à l'école / au centre

Nos programmes :

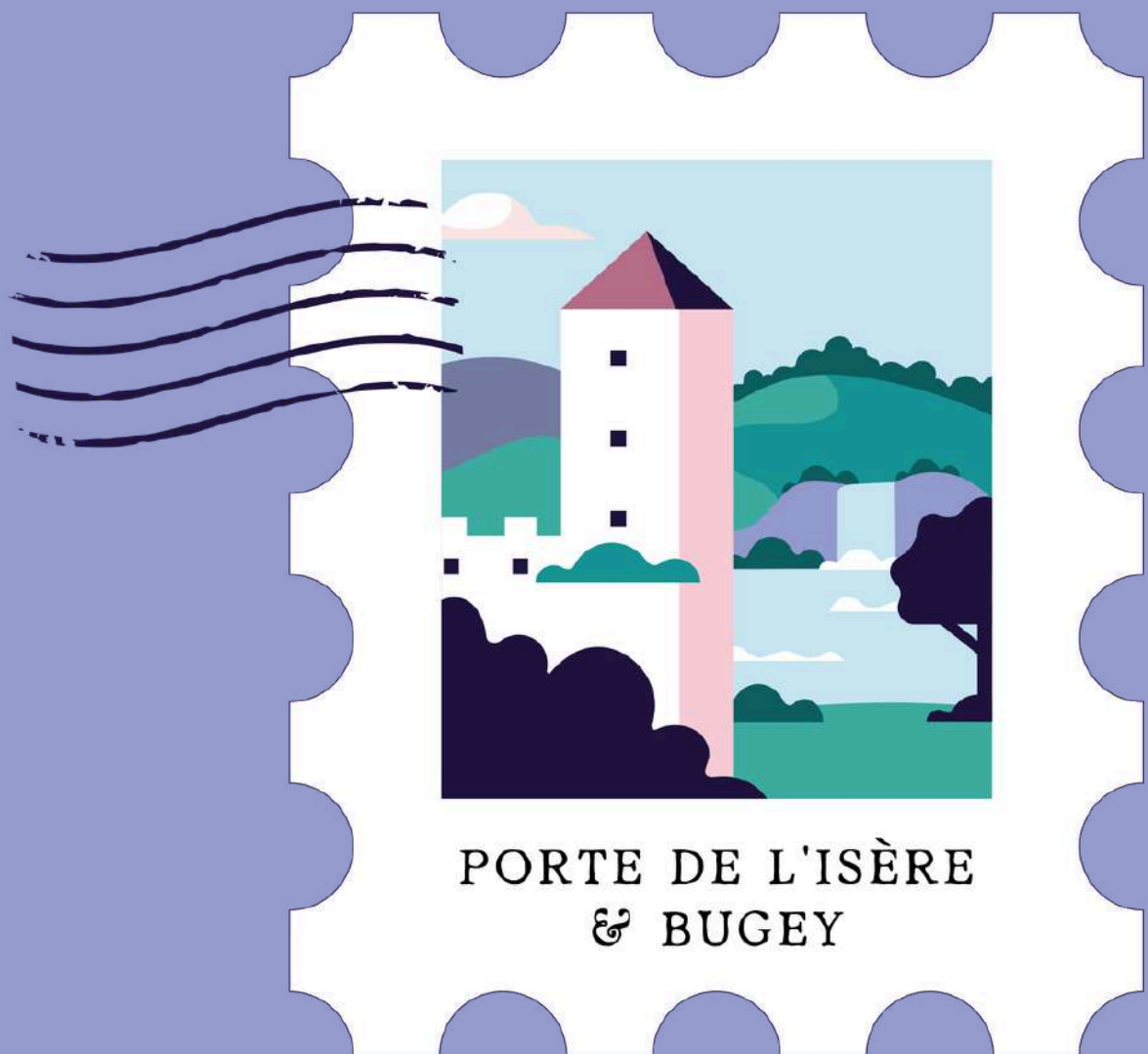

Activités thématiques :  Animation nature  Patrimoine  Savoir-faire  Dégustation



St Quentin-Fallavier



9h00 : départ de l'école / du centre en autocar

10h00 : arrivée à St Quentin-Fallavier pour 2 ateliers au Musée de la Vie Rurale (fabrication de jus de pommes et de pain, à rapporter à la maison !) (OPTION 1) ou animation nature au bord du lac de Fallavier pour découvrir la faune et la flore de cet Espace Naturel Sensible (ENS) (OPTION 2)

Pique-nique

13h00 : départ en balade via les ruines du château de Fallavier

15h00 : départ en autocar

16h00 : arrivée à l'école / au centre



L'Isle-d'Abeau

9h00 : départ de l'école / du centre en autocar

10h00 : arrivée à L'Isle-d'Abeau et départ en randonnée à travers l'Espace Naturel de Montgeard et du village typique de Vaulx-Milieu

Pique-nique au Parc des Quatre Vents et jeux libres

L'après-midi : continuation de la balade ponctuée d'étangs

15h00 : départ en autocar

16h00 : arrivée à l'école / au centre



Ambérieu-en-Bugey (lac & château)



9h00 : départ de l'école / du centre en autocar

10h00 : arrivée à Ambérieu-en-Bugey et départ en balade le long des canaux du quartier des Vareilles

Passage devant le Lac Bleu pour retrouver votre animateur.trice nature pour un atelier naturaliste (OPTION 1)

Pique-nique

13h00 : RDV avec votre animateur.trice nature pour un atelier de land art au coeur des ruines du Château St Germain

(OPTION 2) (possibilité d'une restitution photographique)

15h00 : départ en autocar

16h00 : arrivée à l'école / au centre



Ambérieu-en-Bugey (Vaux)



9h00 : départ de l'école / du centre en autocar

10h00 : arrivée à Vaux-en-Bugey et jeu de piste en autonomie dans le petit village

Pique-nique au belvédère de la chapelle de Nièvre pour profiter d'un beau point de vue

13h00 : départ en balade des sentiers boisés jusqu'à la Tour médiévale de St Denis-en-Bugey

15h00 : départ en autocar

16h00 : arrivée à l'école / au centre



St Rambert-en-Bugey

9h00 : départ de l'école / du centre en autocar

10h00 : arrivée à St Rambert-en-Bugey et départ en balade à travers les hameaux de campagne

Pique-nique sur les sentiers avec vue sur les Monts du Bugey

13h00 : continuation de la balade jusqu'au Musée des Traditions Bugistes (visite guidée à travers une très belle muséographie puis dégustation de la galette bugiste)

15h00 : départ en autocar

16h00 : arrivée à l'école / au centre



Virieu-le-Grand-Belley

9h00 : départ de l'école / du centre en autocar

10h00 : arrivée à Virieu-le-Grand-Belley et départ en randonnée jusqu'à la cascade de Clairefontaine où une animatrice nature vous attendra pour une reconnexion créative dans ce magnifique environnement naturel (possibilité d'une restitution photographique)

Pique-nique (à l'écart de la cascade et de la rivière pour préserver cet espace naturel) et continuation de la balade

15h00 : départ en autocar

16h00 : arrivée à l'école / au centre



Culoz

9h00 : départ de l'école / du centre en autocar

10h00 : arrivée à la Réserve Naturelle du Marais de Lavours pour un atelier pédagogique

Pique-nique

13h30 : découverte autonome du marais de Lavours sur le sentier sur pilotis

15h00 : départ en autocar

16h00 : arrivée à l'école / au centre



Nos programmes en :

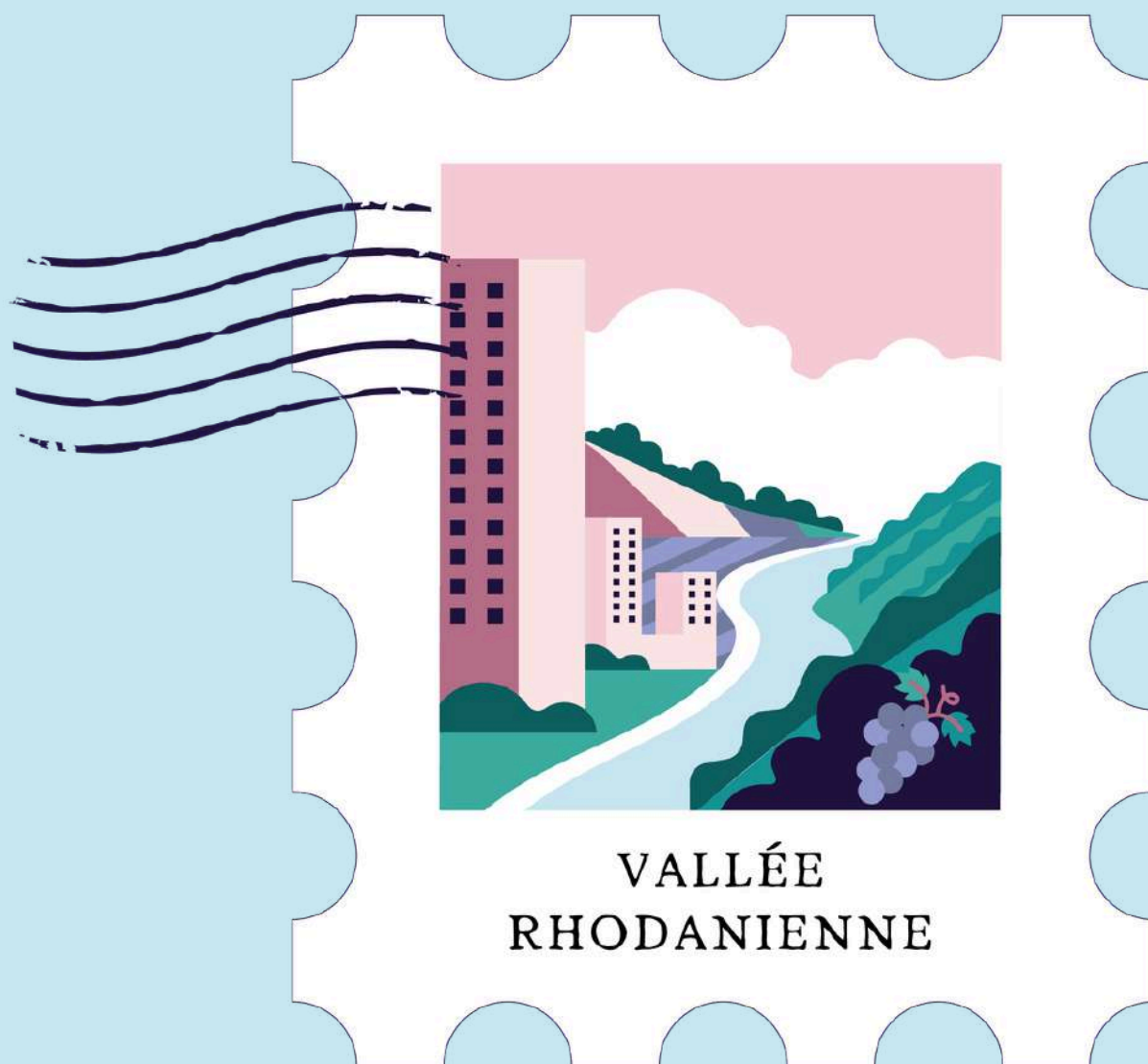

Activités thématiques :  Animation nature  Patrimoine  Savoir-faire  Dégustation



Grigny-le-Sablon

9h00 : départ de l'école / du centre en autocar
10h00 : arrivée à Grigny-le-Sablon et départ à la découverte (autonome) du "Circuit de la Mémoire" élaboré par des élèves de CM2 en hommage aux résistants morts pour la France lors de la Seconde Guerre Mondiale (OPTION 1.1) ou visite du musée atypique du skateboard (collection privée) et initiation par un moniteur encadrant passionné (OPTION 2)
Pique-nique au bord du Rhône
13h00 : départ en sophro-balade le long des lînes (OPTION 1.2)
15h00 : départ en autocar
16h00 : arrivée à l'école / au centre



Feyzin

9h00 : départ de l'école / du centre en autocar
10h00 : arrivée à Feyzin et départ en randonnée sur un sentier ponctué de panneaux pédagogiques, entre agriculture périurbaine et biodiversité
Pique-nique sur le Plateau des Grandes Terres
13h00 : continuation de la balade jusqu'au Fort de Feyzin pour une visite guidée
15h00 : départ en autocar
16h00 : arrivée à l'école / au centre



Givors

9h00 : départ de l'école / du centre en autocar
10h00 : arrivée à Givors et départ en randonnée le long du Giers puis à l'entrée du Pilat Rhodanien
Pique-nique tardif à l'esplanade du château St Gérald
14h00 : visite guidée ou jeu de piste autonome du quartier des Etoiles, exemple emblématique du courant d'architecture moderne
15h00 : départ en autocar
16h00 : arrivée à l'école / au centre



St Clair-les-Roches (îles)

9h00 : départ de l'école / du centre en autocar
10h00 : arrivée à Condrieu et départ en randonnée à travers les côteaux avec vue sur la vallée rhodanienne
Pique-nique en bordure de la ViaRhona (dégustation de la fameuse "rigotte" de Condrieu)
13h00 : RDV avec votre animateur.trice nature pour un atelier d'observation des oiseaux (à la jumelle) et/ou des "petits bêtes" (à la loupe)
15h00 : départ en autocar
16h00 : arrivée à l'école / au centre



St Clair-les-Roches (L'Arbuel)

9h00 : départ de l'école / du centre en autocar
10h00 : arrivée à Condrieu et départ en randonnée accompagnés de votre animateur.trice nature, sur un ancien sentier muletier menant aux Monts du Pilat
Pique-nique sur les hauteurs du Rhône (dégustation de la fameuse "rigotte" de Condrieu)
13h30 : continuation de la randonnée (en autonomie) à travers les coteaux
15h00 : départ en autocar
16h00 : arrivée à l'école / au centre



Tain-L'Hermitage - Tournon (côté Drôme)

9h00 : départ de l'école / du centre en autocar
10h00 : arrivée à Tain-L'Hermitage et départ pour une randonnée panoramique à travers les vignes
Pique-nique dans un jardin
13h00 : atelier pédagogique gourmand à la Cité du Chocolat à Tain-L'Hermitage
15h00 : départ en autocar
16h00 : arrivée à l'école / au centre



Tain-L'Hermitage - Tournon (côté Ardèche)

9h00 : départ de l'école / du centre en autocar
10h00 : arrivée à Tournon et départ en randonnée sur le Sentier des Tours qui domine la vallée du Rhône
Pique-nique sur les quais
13h00 : visite d'un jardin enchanteur ("un écrin de verdure ancré dans l'histoire") (OPTION 1) ou atelier croquis au château-musée de Tournon (OPTON 2)
15h00 : départ en autocar
16h00 : arrivée à l'école / au centre

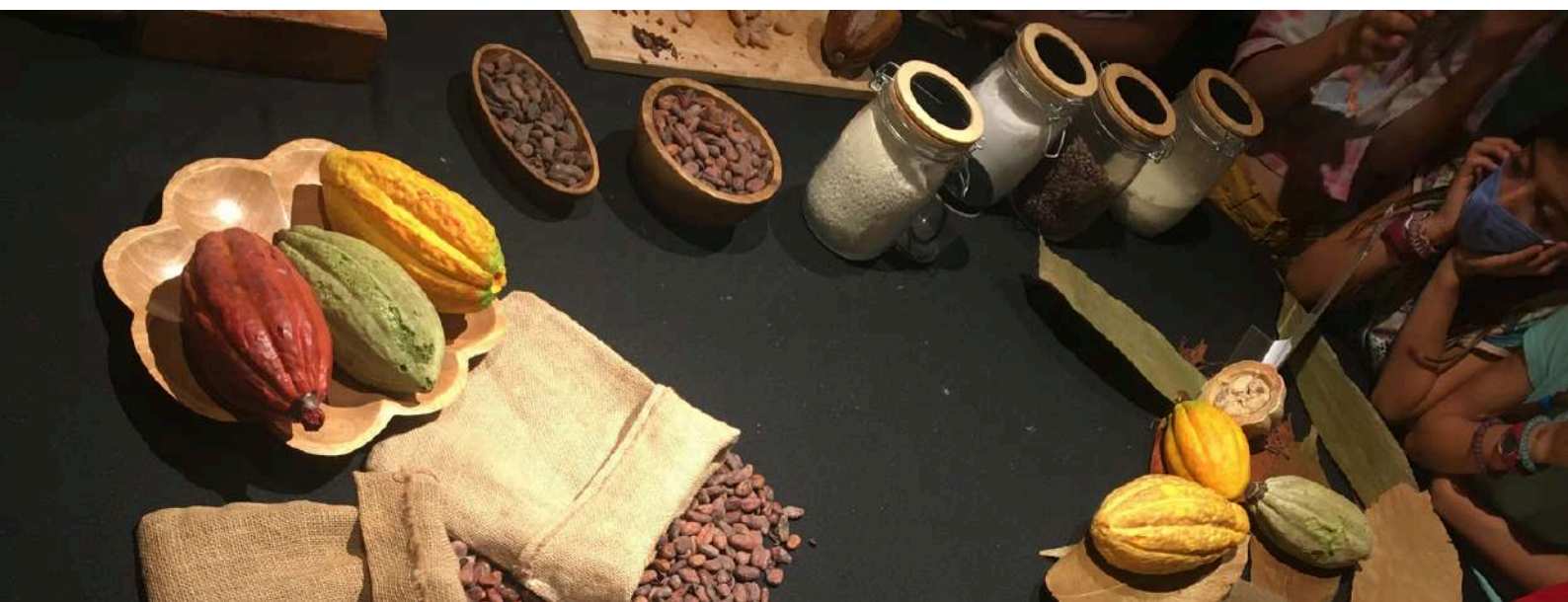



Nos animateurs.trices nature



« L'observation de la faune, de la flore, partir à la recherche des traces et indices, goûter les plantes sauvages comestibles, voilà les possibilités que nous offre la nature ! Au cours d'une balade nature, venez les découvrir pour en apprendre plus. » – Cédric & Marie-Laure, animateurs nature



« J'offre une alternative aux jeux où la dépense physique est de mise. Il peut y avoir des moments actifs mais pas dans la performance. Ici nous ralentissons, découvrons ensemble, explorons, les sens en éveil. L'essentiel étant que les enfants soient créatifs avec la nature, qu'ils puissent inventer des histoires, satisfaire leur curiosité, tisser ce lien magique avec la nature et avec le groupe. » – Isabelle, Guide certifiée Bains de forêt

« La sortie nature est selon moi l'occasion de remettre en lien l'Humain et son environnement. Pour cela j'ai conçu des activités expérientielles évolutives permettant de renouer avec la nature en étant à son contact par le corps grâce à ses capacités sensorielles : land art, sentiers pieds nus, connexion nature...» – Sylvie, éco-interprète





Nos animateurs.trices nature



“Activité ludique, au grand air, propice aux échanges. « Balade tout près des plantes » est plus une sortie culturelle que sportive. Lors de mes études d’herbaliste et d’autres lectures, j’ai appris à reconnaître les plantes et appris leurs vertus. Je sais aussi reconnaître celles qui sont comestibles et mon métier de cuisinier me permet de vous conseiller des recettes. “ – Sébastien, diplômé herbaliste de l’ELPM et cuisinier professionnel

“ Le rapport à la nature est un atout à Lyon : la confluence de ses deux cours d'eau, les reliefs de ses collines boisées proposant des vues surplombantes et des horizons qui filent vers la chaîne des Alpes, et le Mont Blanc, ou encore, plus proches et moins connus, les Monts d'Or....Lyon se révèle ainsi une ville dans laquelle il fait bon se promener. “ – Patrick, guide de randonnée urbaine



“Je suis surtout fascinée par tout ce qui est petit, ce que l'on ne prend pas le temps de regarder, les détails. Aujourd'hui je propose de découvrir la nature à travers un regard et une pratique artistique...“ – Céline, artiste “en herbe”

Conditions Particulières de Vente (extrait)

Ces programmes sont :

- non contractuels,
- sous réserve de disponibilités,
- sous réserve d'augmentation tarifaire potentielle imposée par les autocaristes en période chargée,
- aux horaires variables selon le rythme de marche et la circulation routière,
- suggérés sur la base d'un groupe de 20 à 30 enfants maximum (par ex. 1 classe) : pour un groupe plus important (par ex. 2 classes), nous vous proposerons des départs de randonnée différés de quelques minutes, ou des itinéraires inversés, ou encore des portions d'itinéraires différentes (impliquant parfois plusieurs lieux de pique-nique). En effet, dans un souci de prestations de qualité, il n'est pas raisonnable d'être trop nombreux sur les sentiers comme pendant une activité encadrée...

Réservation non-annulable, non-remboursable. Tout changement dans le programme de la part du client est susceptible de modifier le prix initial : tout supplément sera répercuté sur la facture finale.

Tarif de vente sur la base d'un autocar mis à disposition pour une durée maximale de 7h (de 09h00 à 16h00) et un forfait kilométrique de maximum 200 km depuis le dépôt. Autres conditions : nous consulter.

1 gratuité professeur par classe (sortie scolaire).

Gratuités autres accompagnateurs (colis de produits locaux non inclus) selon les modalités suivantes :

pour les écoles : 1 pour 8 élèves de maternelle, 1 pour 15 élèves de primaire,

pour les centres de loisir : 1 pour 8 enfants de moins de 6 ans, 1 pour 12 enfants de plus de 6 ans

Selon les prestations de visites incluses au programme, une souplesse sera tout-à-fait envisageable pour permettre au plus grand nombre de parents volontaires de profiter également de cette belle journée d'excursion J(nous consulter)

Et en cas de pluie ? 

On prend un Kway, un parapluie, des bottes et des vêtements de rechange pour plus de confort ...

Aucune annulation n'est possible car les prestations de transport, de visite et de guidage sont réservées et non remboursables (sauf en cas de danger, alerte rouge de Météo France, report dans l'année).

« Le soleil est merveilleux, la pluie rafraîchissante, le vent fortifiant, la neige vivifiante : il n'existe pas de mauvais temps, juste différentes sortes de beau temps » (John Ruskin)

La pluie n'est pas uniquement synonyme d'inconfort et d'odeur de chien mouillé ! Une sortie sous la pluie peut s'avérer une expérience insolite : l'observation des gouttes sur les feuilles et les fleurs, une lumière nouvelle offrant un contraste des couleurs plus important, un arc-en-ciel... puis un profond réconfort une fois à l'abri des arbres ou en intérieur, voire un sentiment de gratitude devant son pique-nique et une boisson chaude...

Retrouvez nos conditions particulières et générales de vente complètes sur www.mespiedsurterre.fr/conditions-generales-de-vente/

Avec le soutien de la Coopérative Odyssée du Voyage et l'Union Nationale des Associations du Tourisme



Renseignements & réservations

*"Après une expérience de 15 ans
dans les voyages,
dont une partie chez un autocariste
spécialiste des sorties scolaires
et de l'accueil de touristes étrangers en région
lyonnaise,
j'ai eu envie de me tourner vers
l'entrepreneuriat.
L'écotourisme de proximité s'est révélé peu à
peu à moi
et c'est avec un grand plaisir que je vous
accompagnerai
dans vos projets pédagogiques
et d'évasion autour de Lyon.
A très bientôt !"*



Emmanuelle COLLOT

06 25 39 93 43

contact@mespiedsurterre.fr

www.mespiedsurterre.fr (rubrique Scolaires)

